

CAMPAMENT D'ESTIU

LA DEHESA

G.S. NOU FOC



INFORMACIÓ GENERAL

- **DÓNDE**: CAMPAMENTO LA DEHESA, CANDELARIO, SALAMANCA
- **CUANDO**: DEL 1 AL 15 DE AGOSTO
- **CÓMO**: CON DOS BUSES
- **PRECIOS**: 285€ EXTERNAS, 265€ SCOUTS DEL NOU FOC, 245€ HERMANAS DE SCOUTS



INSTALACIONES

- COMEDOR
- COCINA
- ALMACÉN
- BAÑOS
- DUCHAS
- GENERADOR



SECCIONES

CASTORES
castors



DEL 2018 AL 2016

MANADA
llops



DEL 2015 AL 2013

TROPA
exploradors



DEL 2012 AL 2010

PIONEROS
pioners



DEL 2009 AL 2007

CLAN
companys



DEL 2006 AL 2004



EDUCACIÓN EN VALORES Y ESCULTISMO

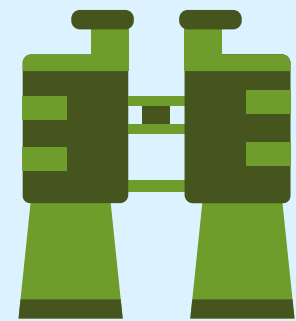

VOLUNTARIAS

EL GRUPO SCOUT NOU FOC SE ORGANIZA Y FUNCIONA GRACIAS A X VOLUNTARIAS QUE, DEDICANDO SU TIEMPO LIBRE Y TODO SU CARIÑO, HACEN LO POSIBLE POR CONSTRUIR UN MUNDO MEJOR.

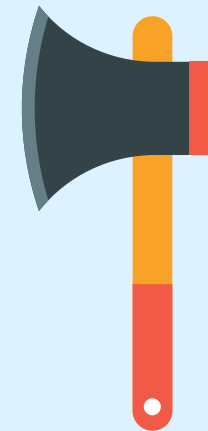

VIDA EN LA NATURALEZA

EL ESCULTISMO TRATA DE CONVIVIR Y CONOCER LA NATURALEZA COMO UNA HERRAMIENTA DE DESARROLLO E INTRINSPECCIÓN PERSONAL



METODOLOGÍA

EL ESCULTISMO BASA SU TRABAJO EN LA LEY DE LA PROMESA SCOUT. LA LEY COMO PREMISA PARA HACER UN LUGAR MEJOR, LA PROMESA COMO COMPROMISO CON LOS VALORES SCOUTS, EN NOU FOC Y LA SECCIÓN.



VALORES

EL NOU FOC FORMA PARTE DEL MEV, FEV i MSC QUIENES APORTANA EN SU CARTA LOS SIGUIENTES VALORES PARA TRABAJAR LA PROGRESIÓN PERSONAL: DIÁLOGO, COMPROMISO, LIBERTAD, HONESTIDAD, ESPIRITUALIDAD, RESPETO, INQUIETUD, JUSTICIA Y AUSTERIDAD

SALIDA Y LLEGADA

SALIDA

JUEVES 1 DE AGOSTO A LAS 7:00
PARQUE MANUEL GRANERO

LLEGADA

JUEVES 15 DE AGOSTO A LAS 22:00
PARQUE MANUEL GRANERO



PRECIOS

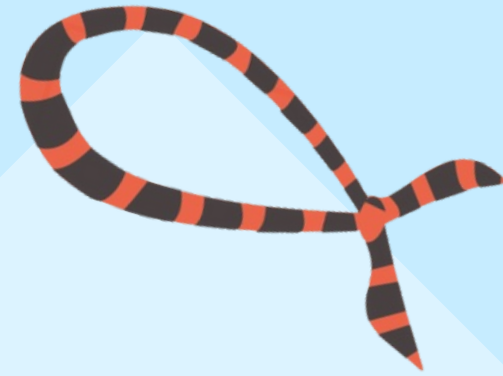

EXTERNAS

285€

SCOUTS DEL NOU FOC

265€

HERMANAS DE SCOUTS

245€



FORMA DE PAGO: TRANSFERENCIA

Nº CUENTA: ES77 3159 0073 2727 0713 8323

TITULAR: MOVIMENT ESCOLTA DE VALÈNCIA

CONCEPTO: NOMBRE COMPLETO + CAMPAMENTO DE VERANO



QUE INCLUYEN ESTOS PRECIOS?

- BUS DE IDA Y VUELTA
- ALOJAMIENTO
- 5 COMIDAS AL DÍA
- SEGURO DE RESPONSABILIDAD CIVIL Y ACCIDENTES
- ACTIVIDADES
- ¡¡UNA EXPERIENCIA INOLVIDABLE!!

BECAS

SI ALGUNA FAMILIA NO PUEDE ASUMIR EL COSTE DEL CAMPAMENTO PUEDE PONERSE EN CONTACTO CON NOUFOC.TESORERIA@GMAIL.COM



UNICAMENTE PARA LA SECCIÓN DE CASTORES



LAS NIÑAS DE ESTA SECCIÓN TIENEN LA POSI DE VENIR AL CAMPAMENTO SÓLO LA SEGUNDA SEMANA, ES DECIR DEL 8 AL 15 DE AGOSTO.

OS ANIMAMOS A, ANTES DE TOMAR UNA DECISIÓN, HABLAR CON EL KRAAL DE CASTORES ENVIÁNDOLES UN CORREO A CASTORES.NOUFOC@GMAIL.COM PARA QUE PUEDAN ACLARAR VUESTRAS DUDAS E INQUIETUDES.

EL PRECIO PARA LAS CASTORAS QUE VENGAN UNA SEMANA SERÁ DE 190€ Y PARA LLEGAR AL CAMPAMENTO DEBERA ENCARGARSE LA FAMILIA.

SI OPTAIS POR ESTÁ OPCIÓN ESPECIFICADLO EN EL CORREO DE CONFIRMACIÓN

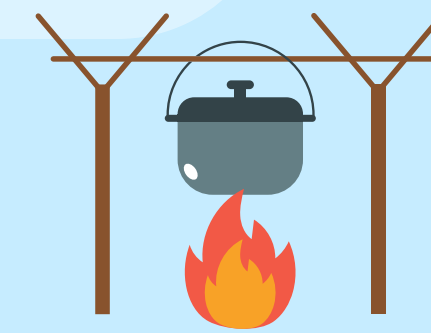

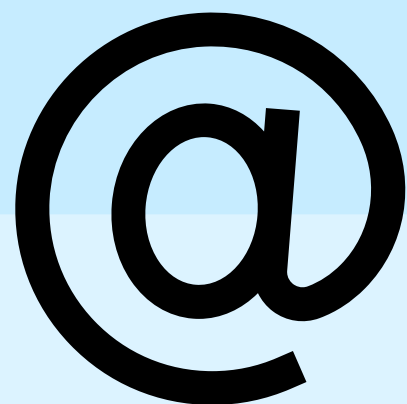

CÓMO Y DÓNDE

CORREO A

GRUPOSCOUTNOUFOC@GMAIL.COM

- NOMBRE COMPLETO DE LA PERSONA CONFIRMADA
- FECHA DE NACIMIENTO
- SECCIÓN A LA QUE PERTENECE
- ALERGIAS Y DATOS MÉDICOS RELEVANTES

CONFIRMACIONES



PLAZOS

LAS CONFIRMACIONES ESTÁN ABIERTAS HASTA EL 9 DE JUNIO. LAS INTERNAS QUE CONFIRMEN DENTRO DE PLAZO TENDRÁN PLAZA ASEGURADA



EXTERNAS

MISMO PLAZO DE CONFIRMACIÓN. UNA VEZ SE HAYAN CONTABILIZADO LAS INTERNAS EL DÍA 9, SE ASIGNARÁN LAS PLAZAS RESTANTES POR ORDEN DE CONFIRMACIÓN A LAS EXTERNAS, Y UNA VEZ ESTAS SE LLENEN YA NO ACEPTAREMOS MÁS NIÑAS.

RECIBIRÉIS EL EMAIL DE LA RESOLUCIÓN DE PLAZAS ENTRE EL 10 Y EL 12 DE JUNIO

DOCUMENTACIÓN

TODAS

- AUTORIZACIÓN DE CAMPAMENTO
- AUTORIZACIÓN DE VEHICULOS PRIVADOS
- NORMAS DE CAMPAMENTO
- AUTORIZACIÓN DE MEDICAMENTOS (VOLUNTARIA)
- SIP*

EXTERNAS

- HOJA DE INSCRIPCIÓN
- FICHA SANITARIA
- FOTOCOPIA DEL SIP, DEL DNI PROPIO (EN CASO DE TENER) Y DNI DEL TUTOR LEGAL
- AUTORIZACIÓN DE IMÁGENES (VOLUNTARIA)
- AUTORIZACIÓN DE VOLVER SOLA A CASA (VOLUNTARIA Y SÓLO DE TROPA EN ADELATE)
- FOTOCOPIA DEL LIBRO DE VACUNAS

ENTREGA DE PAPELES

18 DE JUNIO DE
18:00 A 20:00
//
25 DE JUNIO DE
11:00 A 13:00

RESPONSABILIDAD DE LAS FAMILIAS



**CONFIRMAR ANTES
DEL 9 DE JUNIO**



**TRAER LA
DOCUMENTACIÓN
EL 18 O EL 25**



**PAGAR ANTES DEL
16 DE JUNIO**

DE AHORA EN ADELANTE NO CUMPLIR CON CUALQUIERA DE ESTAS RESPONSABILIDADES DESENVOCARÁ EN UNA DE DOS POSIBILIDADES:

1. DEBEREIS PAGAR 20€ ADICIONALES POR LOS GASTOS GENERADOS AL DESCUADRAR LA PREPARACIÓN PREVIA DEL KRAAL
2. EN CASO DE NO QUEDAR PLAZAS, VUESTRAS HIJAS PERDERÁN LA PLAZA Y NO PODRÁN VENIR DE CAMPAMENTO



CALENDARIO

DÍA	EVENTOS
1	LLEGADA
2	DÍA POR SECCIONES
3	RUTAS
4	RUTAS
5	RUTAS
6	DÍA POR SECCIONES
7	DÍA POR SECCIONES

8	DÍA DEL CLANERO
9	DÍA POR SECCIONES
10	DÍA GUARRO Y TARDE LIMPIA
11	DÍA POR SECCIONES
12	RAID
13	RAID
14	DÍA POR SECCIONES
15	RECOGIDA Y VUELTA A CASA

Calendario inicial propuesto, puede presentar cambios más adelante.

UN DIA EN EL CAMPA

8:30	Ens despertem	14:30	Torns
9:00	Acte comunitari	15:00	Temps lliure
9:30	Desdejuni	16:00	Activitats
10:00	Torns	17:30	Berenar
10:30	Activitats	18:00	Activitats
11:00	Esmorçar	20:30	Sopar
11:30	Activitats	21:30	Torns
13:30	Dinar	22:00	Activitats fins a les 00h



COMUNICACIÓN

SÓLO ENVIAREMOS 3 CORREOS: UNO EL PRIMER DÍA PARA CONFIRMAR QUE HEMOS LLEGADO, OTRO EL DÍA 8 PARA CONFIRMAR QUE TODO VA BIEN Y EL ÚLTIMO CUANDO SUBAMOS A LOS BUSES DE VUELTA PARA CONFIRMAR LA HORA DE LLEGADA

EN CASO DE NECESITAR COMUNICAROS CON NOSOTRAS URGENTEMENTE PODEÍS LLAMAR AL MÓVIL DE GRUPO. OS INDICAREMOS EL NÚMERO EN EL CORREO DEL DÍA 1 DE AGOSTO

¡LA FALTA DE NOTICIAS SON BUENAS NOTICIAS!

NORMAS DE CAMPAMENTO

EL SCOUT RESPETA LA
NATURALEZA Y DEJA
LAS COSAS MEJOR DE
LO QUE ESTABA

HACEMOS UN
BUEN USO DEL
AGUA

RESPETAMOS AL
RESTO DE
COMPAÑERAS Y
SCOUTERS

NOS COMEMOS
TODO LO QUE
NOS PONEN EN EL
PLATO

NO SE PUEDEN TRAER
MÓVILES, RELOJES
INTELIGENTES Y OTROS
APARATOS
ELECTRÓNICOS

NO HAY QUE
TRAER DINEROS

NO SE PUEDE
SALIR DE LOS
LÍMITES DEL
CAMPAMENTO

UTILIZAMOS EL
MATERIAL CON
RESPONSABILIDAD

NO SE PUEDE
CONSUMIR
ALCOHOL,
TABACO NI OTROS
ESTUPEFACIENTES

NO TRAER
COMIDA, SALVO
LA INDICADA

QUÉ LLEVAR EN LA MOCHILA.

MOCHILA DE CAMPAMENTO Y
MOCHILA PEQUEÑA

BARRA DE JABÓN

PAÑOLETA

CHUBASQUERO

CAMISETA DEL COLOR DE
LA SECCIÓN

ROPA PARA 7 DÍAS Y UNA
CAMISETA PARA MANCHAR

BAÑADOR

ABRIGO Y POLAR/JERSEY

ESCARPINES O SIMILAR

CALAZADO ADECUADO PARA
RUTAS (QUE NO LO ESTRENEN
ALLÍ) + DE DESCANSO

TOALLA

SACO DE DORMIR

NECESER: PASTA,
CEPILLO, CHAMPÚ Y
JABON PARA CUERPO,
PEINE, CREMA SOLAR,
ANTI-MOSQUITOS

ESTERILLA

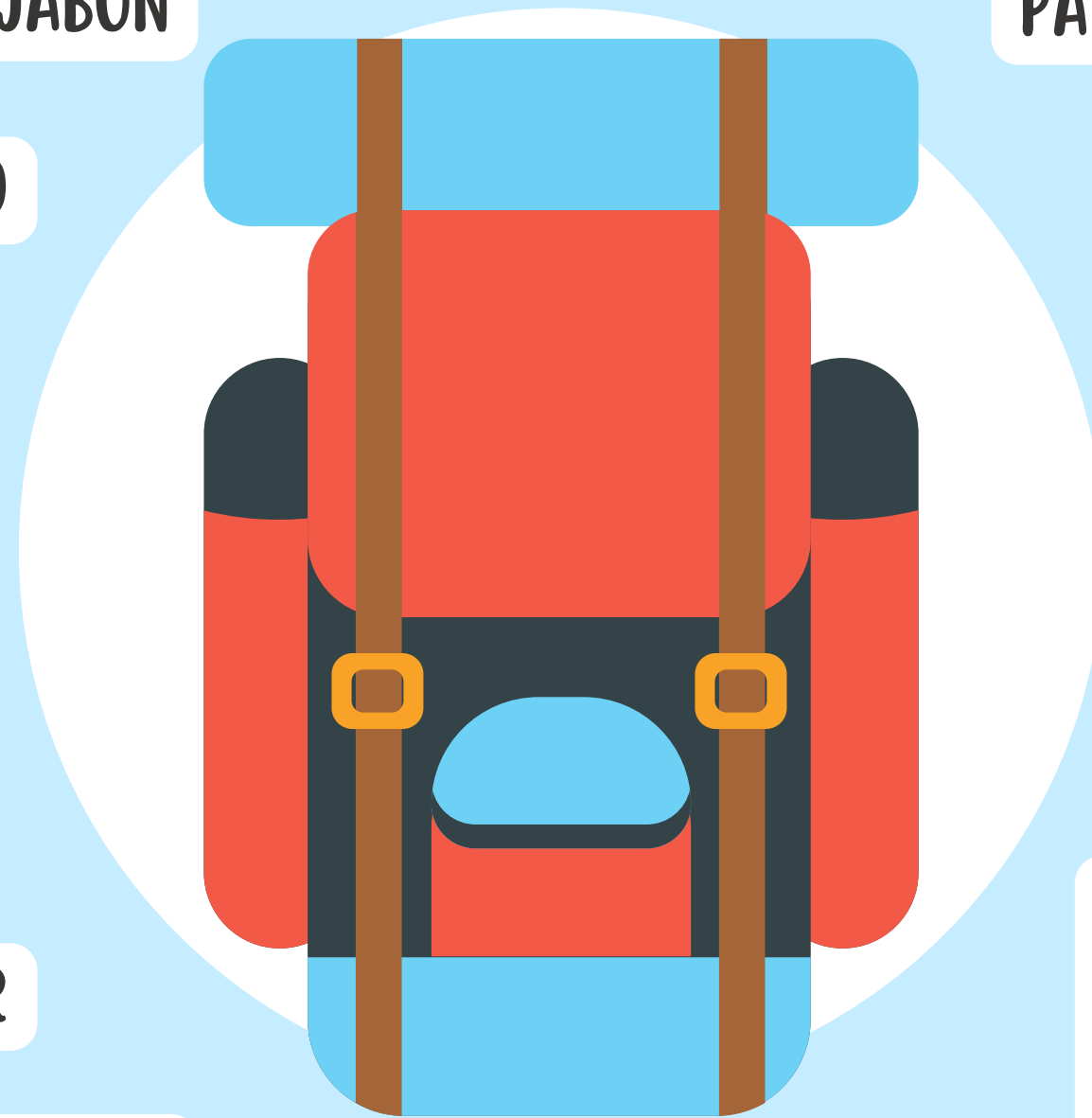

QUÉ LLEVAR EN LA MOCHILA

PLATOS, VASOS Y CUBIERTOS EN BOLSA DE TELA (METÁLICOS O PLÁSTICO)

ALMUERZO DEL PRIMER DÍA

LINTERNA

COMIDA DEL PRIMER DÍA

MERIENDA DEL PRIMER DÍA

CANTIMPLORA TL MÍNIMO

PIJAMA

GORRA



ÁRBOL DEL TÉ



OS
ESPERAMOS!!

